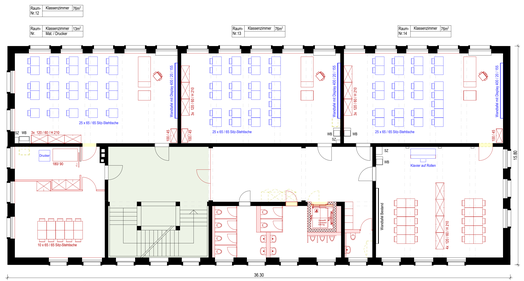

1. Obergeschoss

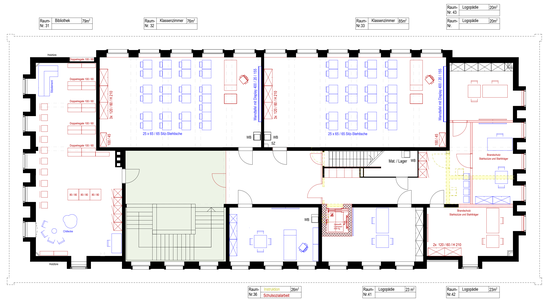

Dachgeschoss

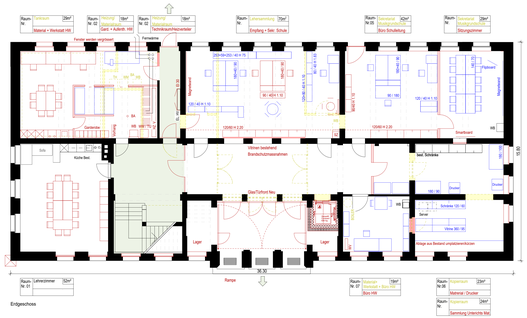

Erdgeschoss

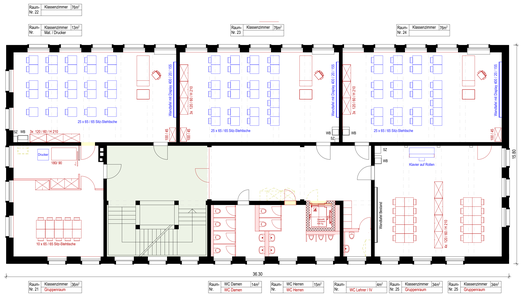

2. Obergeschoss

Nordwestfassade

Südwestfassade

Südostfassade

Nordostfassade

Bestehend		Mitbeurteilung Bestand / Unverändert	Aufhahmen
Abbruch		Mitbeurteilung aus Bestand (Umzug oder De-/Wiedermontage)	
Neu		Mitbeurteilung Neu	

Index	Datum	gez.	gepr.	Änderungen

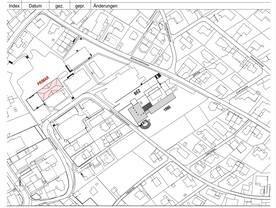

Sanierung und Umbau

Schulhäuser Fuchsrain, Möhlin

Bauprojekt

Primar

GÄHLER PARTNER
INTEGRIERTE BAUPLANUNG
Sonnenbergstrasse 1, CH-5408 Ennetbaden
Telefon +41 (0)56 200 95 11, Fax +41 (0)56 200 95 07
info@gpag.ch, www.gpag.ch

Datum: 11.08.2020	gezeichnet: CAN	geprüft: BER	
CAD: Gähler	Massstab: 1800 x 594	Massstab: 1:100	
Projekt-Nr.: 3688.311.100			Index:

HVB = 594 / 1900 (1.10m²)

Altplan 2019